UNIVERSIDAD DE CÓRDOBA

EPSB ESCUELA POLITÉCNICA SUPERIOR DE BELMEZ UNIVERSIDAD DE CÓRDOBA

16 DE MAYO DE 2023
EPS DE BELMEZ

Universidad de Córdoba
EPS de Belmez

VIII SEMINARIO
DE INGENIERÍA DEL TERRENO

AUSCULTACIÓN, TÉCNICAS GEOFÍSICAS Y APLICACIÓN BIM A LA GEOTECNIA

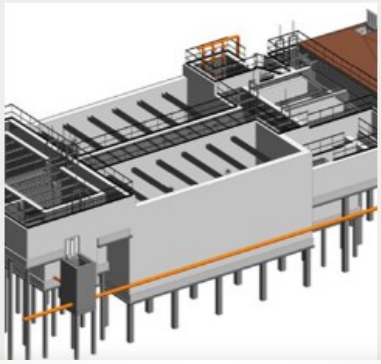

ORGANIZAN:

Seminario Antonio Carbonell, Área de Mecánica de Medios Continuos y Teoría de Estructuras y Área de Ingeniería del Terreno, Dpto. de Mecánica, Universidad de Córdoba

HORARIO:

Martes 16 de 16:00 a 20:45

COORDINACIÓN Y DIRECCIÓN:

D. Jesús Gutierrez-Ravé Caballero
D. Germán López Pineda
Departamento de Mecánica

INFORMACIÓN:
me1lopig@uco.es

REALIZACIÓN:
Salón de actos de la EPS de Belmez

UNIVERSIDAD DE CÓRDOBA

EPSB ESCUELA POLITÉCNICA SUPERIOR DE BELMEZ UNIVERSIDAD DE CÓRDOBA

Universidad de Córdoba

DESARROLLO DEL SEMINARIO

MARTES DÍA 16 DE MAYO DE 2023

16:00-16:15 PRESENTACIÓN DEL SEMINARIO

16:15-17:00 AVANCES EN INSTRUMENTACION GEOTÉCNICA EN PRESAS, D. ISIDRO OCETE RUIZ , DIRECTOR DEL DEPARTAMENTO DE GEOTECNIA DE CEMOSA

17:00-17:45 APLICACIÓN DE PROSPECCIONES GEOFÍSICAS AL ESTUDIO DE SUBSIDENCIAS MINERAS, D. MANUEL LÓPEZ SANCHEZ y D. DAVID MURILLO SILO, ÁREA PROSPECCIÓN E INVESTIGACIÓN MINERA, DEPARTAMENTO DE MECÁNICA, UNIVERSIDAD DE CÓRDOBA

17:45-18:00 CAFÉ

18:00-18:45 APLICACIÓN DE METODOLOGÍA BIM A LA INGENIERÍA DEL TERRENO, D. FRANCISCO ANTONIO GARCÍA VILLENA, RESPONSABLE DE TRANSFERENCIA E INNOVACIÓN, CEMOSA

18:45-19:30 GEOTECNIA SÍSMICA APLICADA A OBRAS SUBTERRÁNEAS E HIDROLOGÍA, D. ANTONIO DAZA SÁNCHEZ, ÁREA DE INGENIERÍA DEL TERRENO, DEPARTAMENTO DE MECÁNICA, UNIVERSIDAD DE CÓRDOBA

19:30-20:45 FIN DEL SEMINARIO Y DESPEDIDA

COLABORAN:

COLEGIO OFICIAL DE INGENIEROS TÉCNICOS Y GRADOS EN MINAS Y ENERGÍA DE CÓRDOBA

CITOPIC
COLEGIO DE INGENIEROS TÉCNICOS DE OBRAS PÚBLICAS E INGENIEROS CIVILES
ANDALUCÍA ORIENTAL

50 AÑOS Desde 1972
cemosa
Ingeniería y Control

16 DE MAYO DE 2023
EPS DE BELMEZ

HORARIO:

Martes 16 16:30 a 20:45

COORDINACIÓN Y DIRECCIÓN:

D. Jesús Gutierrez-Ravé Caballero

D. Germán López Pineda
Departamento de Mecánica

LOCALIZACIÓN:

EPS DE BELMEZ Avenida de la Universidad s/n

14240 Belmez (Córdoba), tfn 957213025